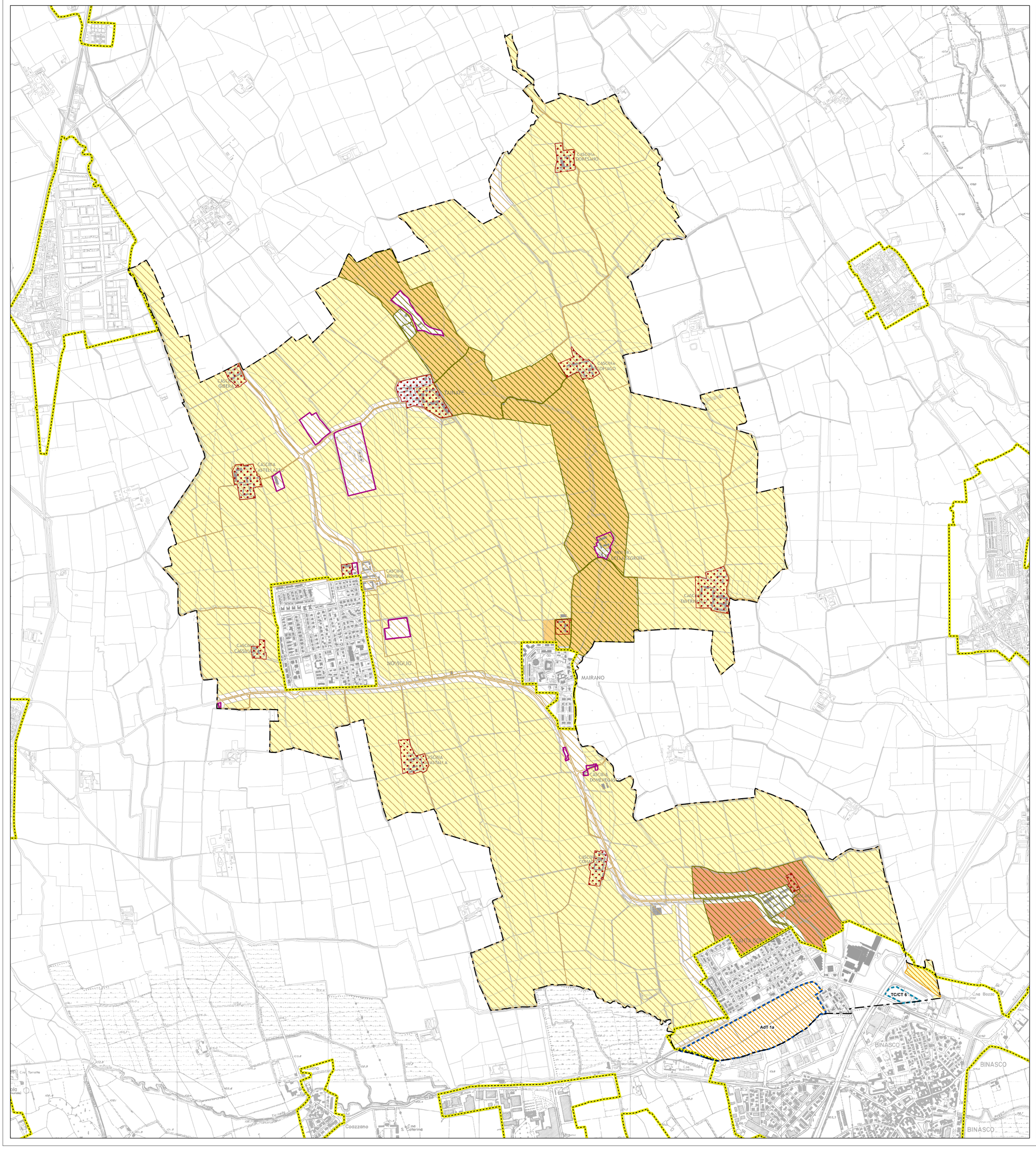

Comune di

Noviglio

Provincia di Milano

Piano di Governo del Territorio

Documento di Piano

Procedura di valutazione di compatibilità del PGT con il PTCP

Confronto degli ambiti agricoli del PGT con le zone agricole del PRG (ai sensi del PTCP vigente)

con le modificazioni conseguenti alle controdeduzioni

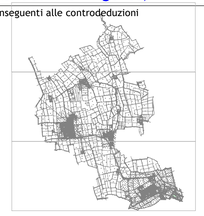

delibera di adozione C.C.	n°	36	del	26 luglio 2012
delibera di approvazione C.C.	n°	16	del	16 marzo 2013
pubblicazione sul BURL	n°		del	

il Sindaco
Arch. Nadia Verduci

il Responsabile UTC
Geom. Giuliana Bonfadini

Data:
gennaio 2012

Scala:
1:10.000

Tavola:

10.dp

redazione

STUDIO ASSOCIATO FUGAZZA

Milano - via Catalani 44

dr arch Ing Angelo Fugazza
dr arch Matteo Fugazza - dr arch Paolo Fugazza
dr arch Venusta Cortesi

collaborazione

dr arch Cristina Alinovi - dr arch Andrea Bigatti - dr arch Filomena Pomilio
dr arch Simona Mucarino

LEGENDA

Classificazione del territorio agricolo del Piano delle Regole

- Ambiti "AA/PR" - agricoli produttivi
- Ambiti "AA/VP" - agricoli di tutela e valorizzazione paesaggistica
- Ambiti "AA/GE" - agricoli generici
- Ambiti "AA/NA" - edifici esistenti non destinati all'attività agricola

Zone agricole del PRG

- Zona E1 - agricola di produzione
- Zona E2 - agricola di tutela e valorizzazione paesistica
- Zona E3 - agricola di tutela e valorizzazione paesistica speciale
- Insediamenti agricoli

Ambiti di intervento che ricadono sul territorio agricolo individuato dal Piano delle Regole

- Ambito del tessuto consolidato del PR di riconversione funzionale o ad impianto unitario da definire
  TC/CT 6 - Intervento di nuova edificazione a destinazione terziaria
- Ambito di trasformazione del DP
  AdT 1.a - Ambito di trasformazione del DP a destinazione terziaria-produttiva, già assoggettato a piano attuativo dal PRG
- Parco Agricolo Sud Milano (Fonte: PTC Parco Agricolo Sud Milano)
- Confine comunale