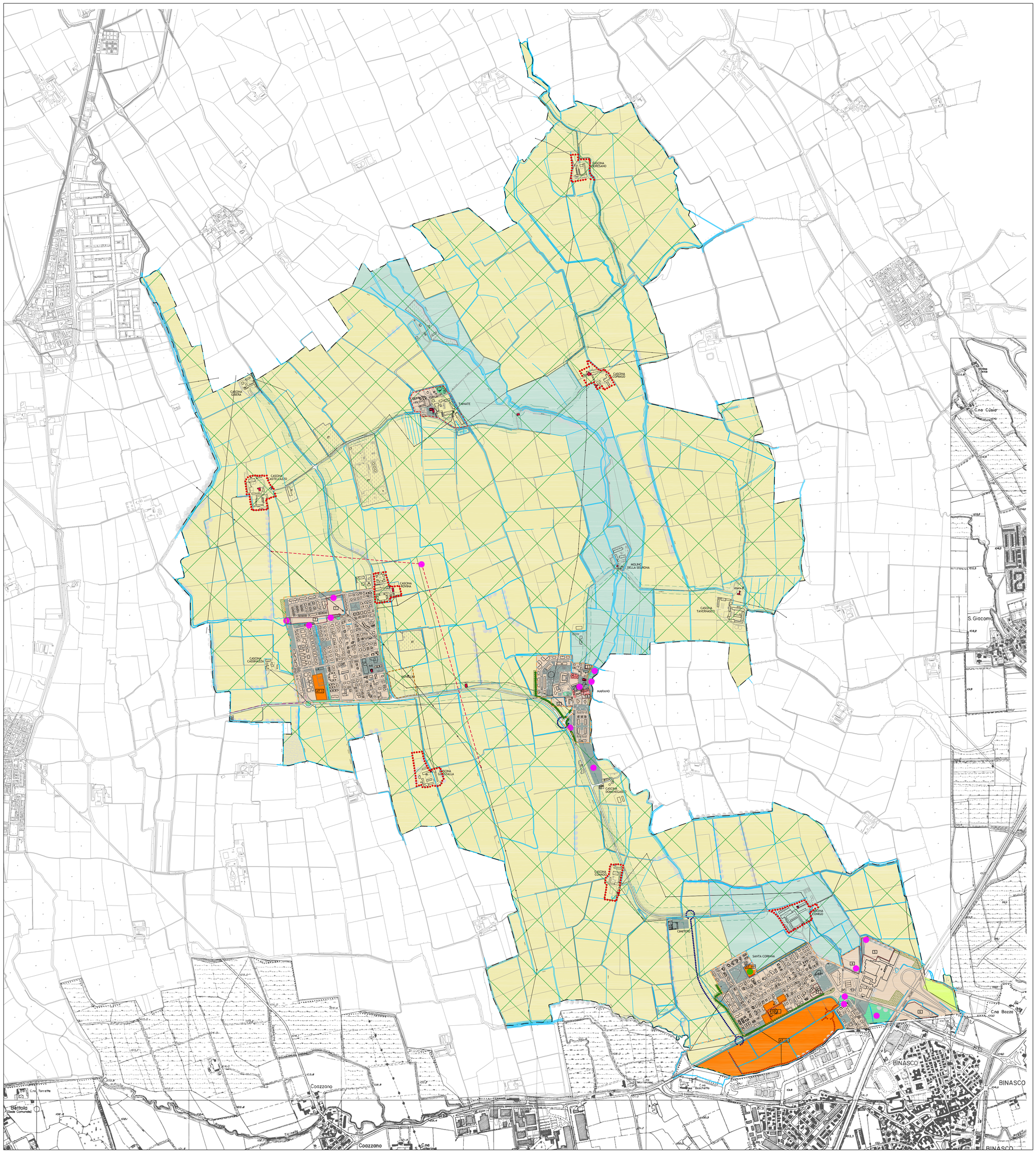

Comune di

Noviglio

Provincia di Milano

Piano di Governo del Territorio

Documento di Piano

Strategie di Piano

con le modificazioni conseguenti alle controdeduzioni

delibera di adozione C.C.	n°	36	del	26 luglio 2012
delibera di approvazione C.C.	n°	16	del	23 marzo 2013
pubblicazione sul BURL	n°		del	

il Sindaco
Arch. Nadia Verduci

il Responsabile
Geom. Giuliana Bonfadini

Data:
gennaio/giugno 2012

Scala:
1:10000

Tavola:

7dp

redazione

STUDIO ASSOCIATO FUGAZZA

Milano - via Catalani 44

dr arch Ing Angelo Fugazza
dr arch Matteo Fugazza - dr arch Paolo Fugazza
dr arch Venusta Cortesi

collaborazione

dr arch Cristina Alinovi - dr arch Andrea Bigatti - dr arch Filomena Pomilio
dr arch Simona Muscarino - dr arch Fabiana Natalini

LEGENDA

SISTEMA INSEDIATIVO

- Tessuto consolidato
- Piani attuativi
- Nuclei di antica formazione
- Ambiti di Trasformazione a destinazione residenziale
- Ambiti di Trasformazione a destinazione terziaria-produttiva

SISTEMA AMBIENTALE

- Territori inclusi nel Parco Agricolo Sud Milano
- Ambiti e fasce di mitigazione ambientale e paesaggistica "AV" previsti dal PDR
- Fasce di mitigazione ambientale previste dal DDP
- Ambiti agricoli produttivi AA/PR
- Ambiti agricoli di tutela e valorizzazione paesaggistica AA/VP
- Ambiti agricoli generici AA/GE
- Ambiti agricoli con edifici/impianti esistenti non destinati all'attività agricola AA/NA
- Nuclei rurali di interesse paesistico ex art 38 NTA Parco Sud
- Insediamenti rurali di interesse paesistico ex art 39 NTA Parco Sud

SISTEMA DEI SERVIZI

- Aree per servizi essenziali esistenti
- Aree per servizi complementari esistenti
- Aree per servizi previste dal DDP
- Aree per servizi previste dal PDR
- Spostamento linea alta tensione previsto dal PDR

SISTEMA DELLA MOBILITA'

- Viabilità locale prevista dal Piano delle Regole
- Interventi sulla viabilità principale oggetto di previsione del Documento di Piano
- Interventi sulla viabilità locale oggetto di previsione del Documento di Piano
- Estensione/potenziamento della rete dei percorsi ciclopedonali di fruizione del verde in sede propria prevista dal Piano delle Regole
- Estensione/potenziamento della rete dei percorsi ciclopedonali di fruizione del verde in sede propria prevista dal Documento di Piano