

Piano di Governo del Territorio
Documento di Piano

Rilievo: Uso prevalente degli edifici e degli spazi aperti



delibera di adozione C.C. n° 36 del 26 luglio 2012
 delibera di approvazione C.C. n° 16 del 23 marzo 2013
 pubblicazione sul BURL n° del

il Sindaco **Miera Javier** il Responsabile Geom. **Giuliana Bonfadini** Data: marzo 2009

redazione
STUDIO ASSOCIATO FUGAZZA
 Milano - via Catalani 44

colaborazione
 di arch. Ing. Angelo Fugazza
 di arch. Massimo Fugazza
 di arch. Paolo Fugazza
 di arch. Vanessa Corini
 di arch. Cristina Alessi
 di arch. Andrea Fugazzi
 di arch. Filomena Pirelli
 di arch. Simona Macarone
 di arch. Fabiana Natalini

Scala:
 1:5000

Tavola:

2.2.cdp

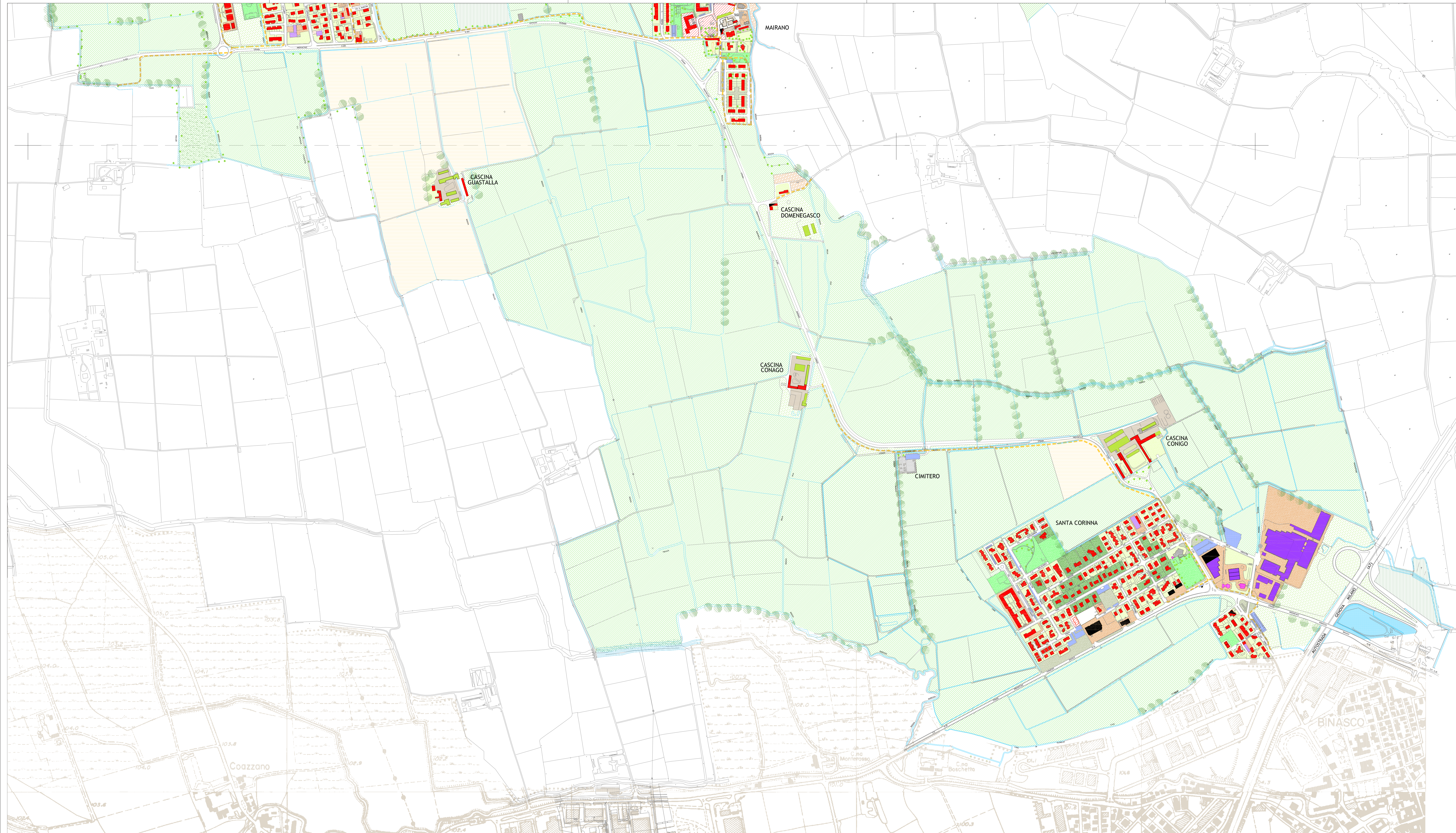

LEGENDA

- | | |
|---|--|
| <p>Modi d'uso prevalente degli edifici:</p> <ul style="list-style-type: none"> Residenza urbana/agricola Commercio Terziario Industria Artigianato Agricolo Servizi Impianti tecnologici (edifici/aree di pertinenza) | <p>Stato di conservazione degli edifici</p> <ul style="list-style-type: none"> Degrado materico dell'edificio |
| <p>Modi d'uso dello spazio aperto</p> <ul style="list-style-type: none"> Verde/sport pubblico attrezzato Verde pubblico non attrezzato Verde privato Verde privato di pregio Orto Bosco produttivo (pioppeto) Terreno coltivato a riso Terreno coltivato a mais Prato Spazio per la sosta pubblico Spazio per la sosta privato | <p>Stato di utilizzo degli edifici</p> <ul style="list-style-type: none"> In trasformazione Non utilizzato |
| <p>Elementi dello spazio aperto</p> <ul style="list-style-type: none"> Aree boscate Fasce boscate Formazioni longitudinali Filari Alberi
(Rilievo agosto 2008, PIF) | <p>Materiali dello spazio aperto</p> <ul style="list-style-type: none"> Area sterrata Area a traffico limitato Area incolta Cemento/materiali lapidei/Autobloccanti <p>Percorsi ciclopedonali esistenti</p> <ul style="list-style-type: none"> Pista ciclopedonale: esistente Strada sterrata <p>Rete idrografica esistente</p> <ul style="list-style-type: none"> Corsi d'acqua Teste di fontanili attivi Specchio d'acqua artificiale |