

**Piano di Governo del Territorio**  
**Documento di Piano**

**Rilievo: Uso prevalente degli edifici e degli spazi aperti**



delibera di adozione C.C. n° 36 del 26 luglio 2012  
 delibera di approvazione C.C. n° 16 del 16 marzo 2013  
 pubblicazione sul BURL n° del

il Sindaco  
 Miera Javier

il Responsabile  
 Geom. Giutiana Bonfadini

Data:  
 marzo 2009

redazione  
**STUDIO ASSOCIATO FUGAZZA**

Milano - via Catalani 44  
 di arch. Ing. Angelo Fugazza  
 di arch. Massimo Fugazza - di arch. Paolo Fugazza  
 di arch. Veneta Correa  
 collaborazione  
 di arch. Cristina Alonzi - di arch. Andrea Regazzi - di arch. Flaminio Fiorini  
 di arch. Simona Nucchiato - di arch. Fabiana Natali

Scala:  
 1:5000

Tavola:

**2.2.adp**

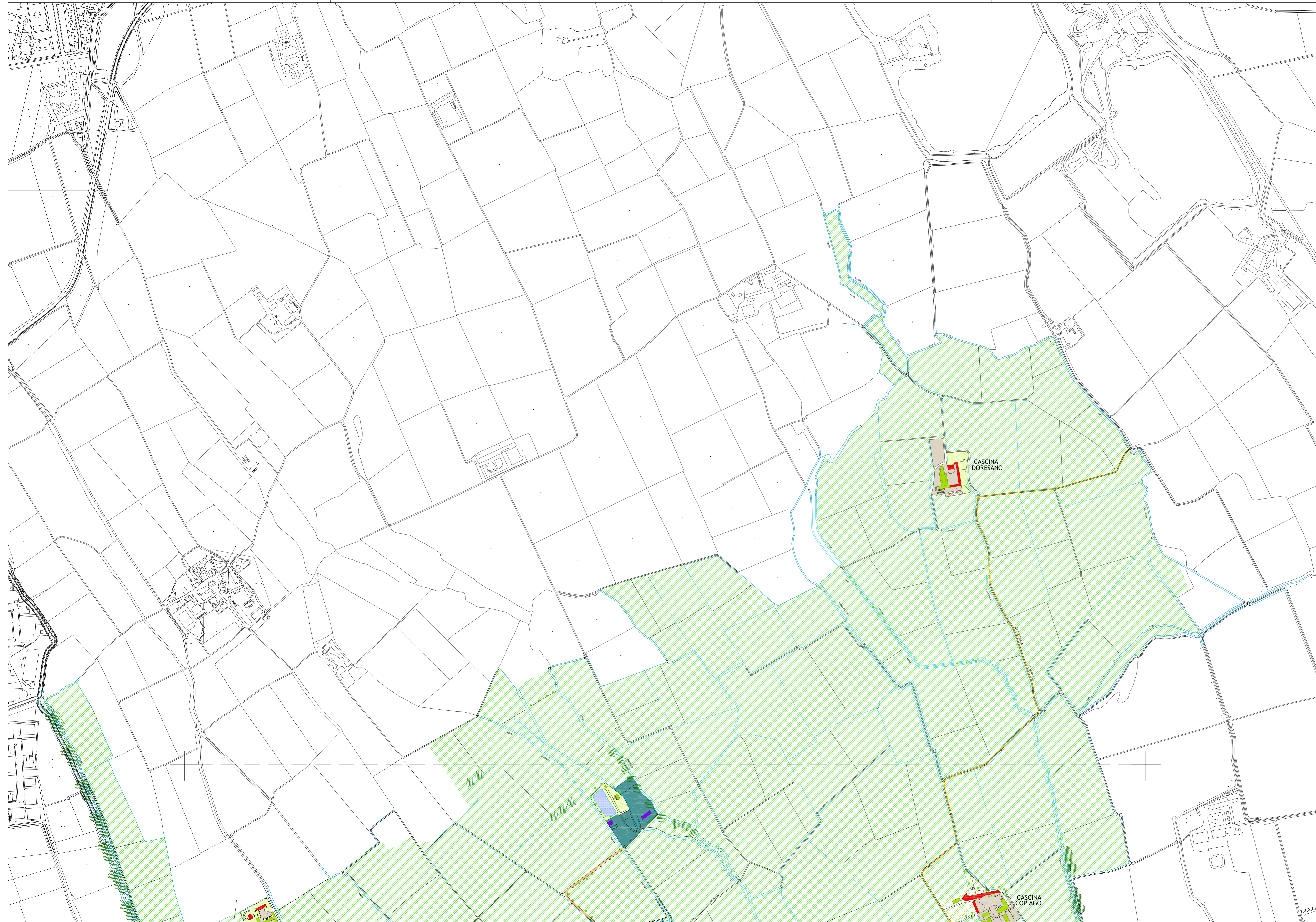

**LEGENDA**

**Modi d'uso prevalente degli edifici:**

- Residenza urbana/ agricola
- Commercio
- Terziario
- Industria
- Artigianato
- Agricolo
- Impianti tecnologici (edifici/aree di pertinenza)
- Vendita diretta di prodotti agricoli
- Servizi puntuali privati

**Stato di conservazione degli edifici**

- Degrado materico dell'edificio

**Stato di utilizzo degli edifici**

- In trasformazione
- Non utilizzato

**Modi d'uso dello spazio aperto**

- Verde/sport pubblico attrezzato
- Verde pubblico non attrezzato
- Verde privato
- Verde privato di pregio
- Orto
- Bosco produttivo (pioppeto)
- Terreno coltivato a riso
- Terreno coltivato a mais
- Prato
- Spazio per la sosta pubblico
- Spazio per la sosta privato

- Area sterrata
- Area a traffico limitato
- Area incolta

**Materiali dello spazio aperto**

- Cemento/materiali lapidei/Autobloccanti

**Percorsi ciclopedonali esistenti**

- Pista ciclopedonale: esistente
- Strada sterrata

**Elementi dello spazio aperto**

- Aree boscate
  - Fasce boscate
  - Formazioni longitudinali
  - Filari
  - Alberi
- (Rilievo agosto 2008, PIF)

**Rete idrografica esistente**

- Corsi d'acqua
- f.n.m. Teste di fontanili attivi
- Specchio d'acqua artificiale